

**Quick scan**  
**23172 GL/TL Engels CSE 2023 tijdvak 1**

Wat is uw oordeel over de moeilijkheidsgraad van het examen?

Ik vind het examen

- te moeilijk.
- moeilijk.
- niet te moeilijk/niet te makkelijk.
- makkelijk.
- te makkelijk.

|                                     | Abs.        | Perc.       |
|-------------------------------------|-------------|-------------|
| te moeilijk.                        | 12          | 1%          |
| moeilijk.                           | 150         | 7%          |
| niet te moeilijk/niet te makkelijk. | 1305        | 63%         |
| makkelijk.                          | 558         | 27%         |
| te makkelijk.                       | 53          | 3%          |
| <b>N=</b>                           | <b>2078</b> | <b>100%</b> |

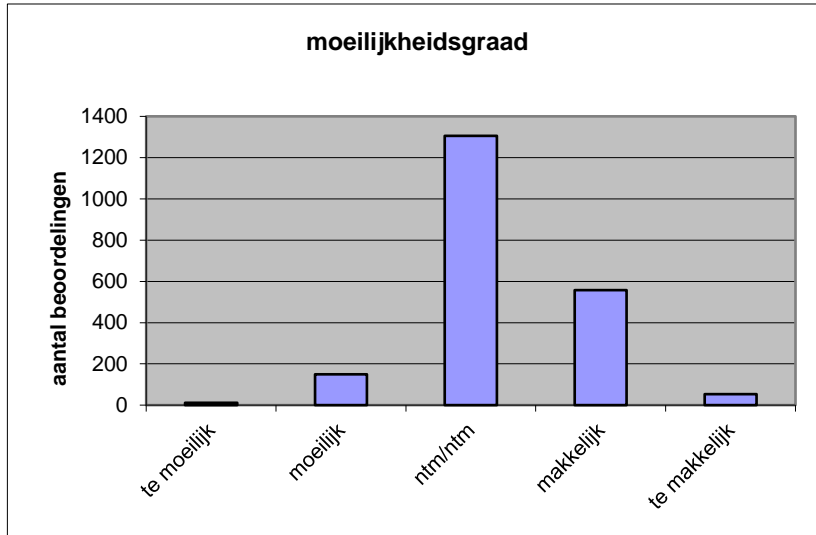

|               |      |
|---------------|------|
| gemiddelde    | 3,24 |
| standaardafw. | 0,64 |

Wat is uw oordeel over de lengte van het examen in verhouding tot de tijd die de kandidaat ervoor beschikbaar heeft?

Het examen is

- te lang.
- precies goed.
- te kort.

|               | Abs.        | Perc        |
|---------------|-------------|-------------|
| te lang.      | 113         | 5%          |
| precies goed. | 1891        | 91%         |
| te kort.      | 74          | 4%          |
| <b>N=</b>     | <b>2078</b> | <b>100%</b> |

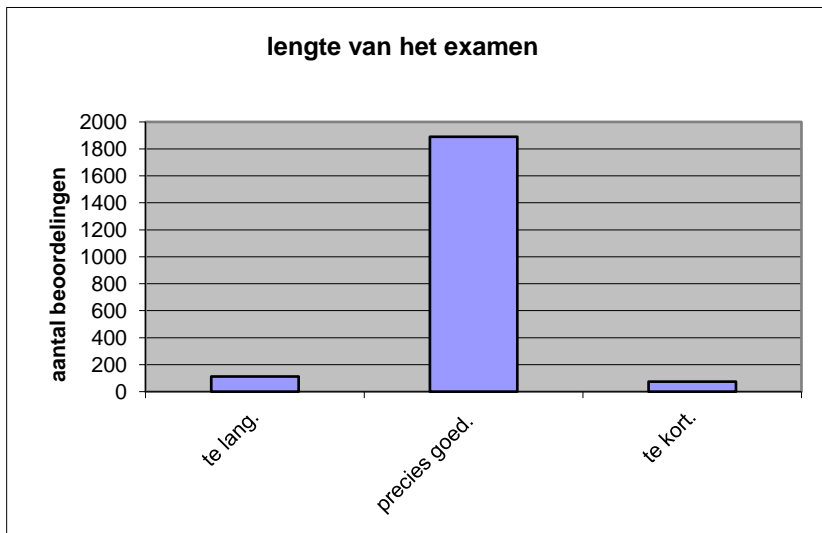

|              |      |
|--------------|------|
| gemiddelde   | 1,98 |
| standaardafw | 0,30 |

Wat is uw oordeel over de inhoudelijke aansluiting van het examen bij het gegeven onderwijs?

- zeer goed.
- goed.
- voldoende.
- onvoldoende.
- slecht.

|              | Abs         | Perc.       |
|--------------|-------------|-------------|
| zeer goed.   | 114         | 5%          |
| goed.        | 973         | 47%         |
| voldoende.   | 889         | 43%         |
| onvoldoende. | 85          | 4%          |
| slecht.      | 17          | 1%          |
| <b>N=</b>    | <b>2078</b> | <b>100%</b> |

|              |      |
|--------------|------|
| gemiddelde   | 3,52 |
| standaardafw | 0,70 |

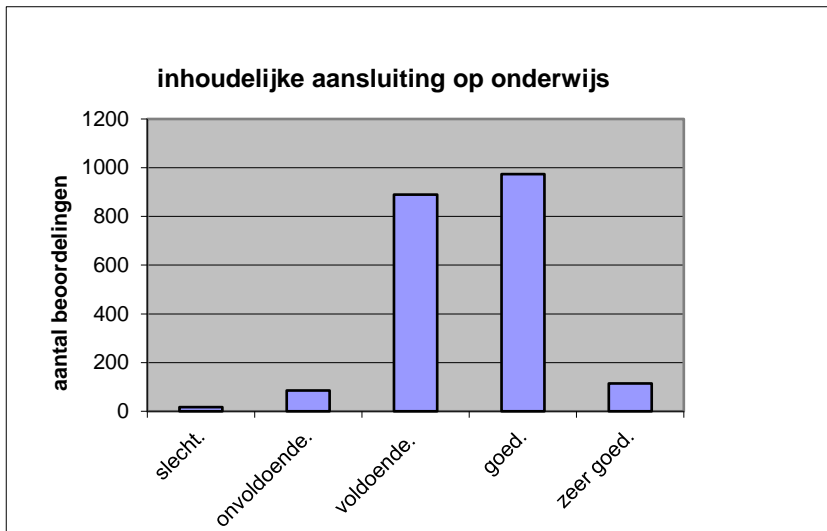

Welk cijfer zou u dit examen geven?  
Ik geef dit examen een:

- 1
- 2
- 3
- 4
- 5
- 6
- 7
- 8
- 9
- 10

|           | Abs.        | Perc.       |
|-----------|-------------|-------------|
| 1         | 0           | 0%          |
| 2         | 2           | 0%          |
| 3         | 7           | 0%          |
| 4         | 10          | 0%          |
| 5         | 65          | 3%          |
| 6         | 295         | 14%         |
| 7         | 997         | 48%         |
| 8         | 634         | 31%         |
| 9         | 53          | 3%          |
| 10        | 15          | 1%          |
| <b>N=</b> | <b>2078</b> | <b>100%</b> |

|              |      |
|--------------|------|
| gemiddelde   | 7,14 |
| standaardafw | 0,92 |

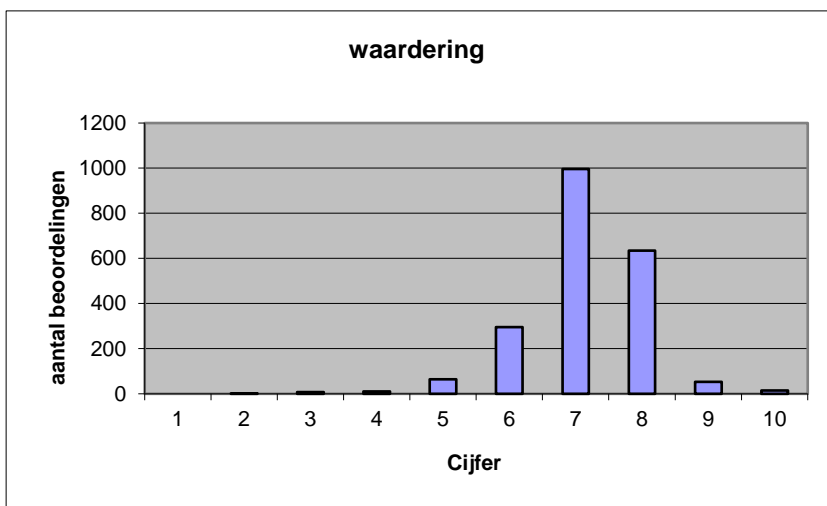

**Quick scan**  
**GL/TL Engels CSE 2023 tijdvak 1**

**Correlatietabel**

|                       | Lengte examen |                       |                            |
|-----------------------|---------------|-----------------------|----------------------------|
|                       |               | Aansluiting onderwijs |                            |
|                       |               |                       | Cijfer examen (waardering) |
| Moeilijkheidsgraad    | 0,24          | -0,02                 | -0,14                      |
| Lengte examen         |               | 0,00                  | -0,01                      |
| Aansluiting onderwijs |               |                       | 0,50                       |

|                            |                                   |
|----------------------------|-----------------------------------|
| Moeilijkheidsgraad         | 1 = te moeilijk, 5 = te makkelijk |
| Lengte examen              | 1 = te lang, 3 = te kort          |
| Aansluiting onderwijs      | hercodeerd: slecht=1; zeer goed=5 |
| Cijfer examen (waardering) | 1=slecht; 10 = uitmuntend         |

|                                      |        |
|--------------------------------------|--------|
| Ingeschreven leerlingen              | 31989  |
| Ingezonden leerlingen                | 30746  |
| Totaal aantal scholen                | 881    |
| Aantal reacties                      | 2078   |
| Van aantal scholen                   | 761    |
| Percentage van totaal aantal scholen | 86,38% |
| Aantal docenten                      | 1318   |
| Aantal mailadressen                  | 1382   |