

Quick scan
23116 VWO wiskunde B 2023 tijdvak 1

Wat is uw oordeel over de moeilijkheidsgraad van het examen?

Ik vind het examen

- te moeilijk.
- moeilijk.
- niet te moeilijk/niet te makkelijk.
- makkelijk.
- te makkelijk.

| | Abs. | Perc. |
|-------------------------------------|-------------|--------------|
| te moeilijk. | 115 | 13% |
| moeilijk. | 443 | 48% |
| niet te moeilijk/niet te makkelijk. | 346 | 38% |
| makkelijk. | 14 | 2% |
| te makkelijk. | 1 | 0% |
| N= | 919 | 100% |

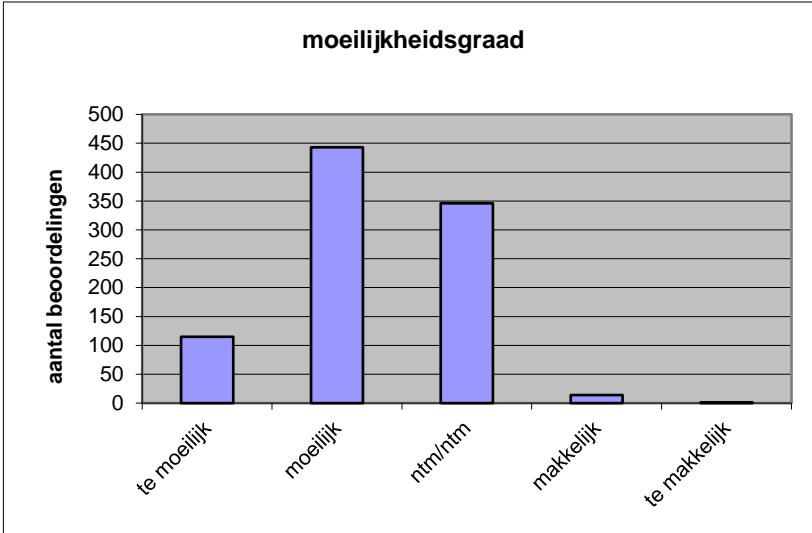

| | |
|---------------|------|
| gemiddelde | 2,29 |
| standaardafw. | 0,70 |

Wat is uw oordeel over de lengte van het examen in verhouding tot de tijd die de kandidaat ervoor beschikbaar heeft?

Het examen is

- te lang.
- precies goed.
- te kort.

| | Abs. | Perc. |
|---------------|-------------|--------------|
| te lang. | 725 | 79% |
| precies goed. | 194 | 21% |
| te kort. | 0 | 0% |
| N= | 919 | 100% |

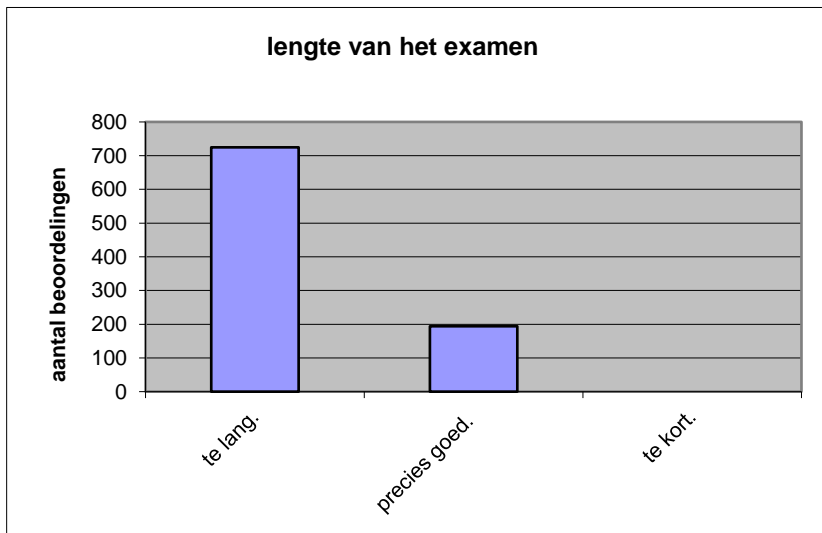

| | |
|--------------|------|
| gemiddelde | 1,21 |
| standaardafw | 0,41 |

Wat is uw oordeel over de inhoudelijke aansluiting van het examen bij het gegeven onderwijs?

- zeer goed.
- goed.
- voldoende.
- onvoldoende.
- slecht.

| | Abs | Perc. |
|--------------|------------|-------------|
| zeer goed. | 36 | 4% |
| goed. | 344 | 37% |
| voldoende. | 396 | 43% |
| onvoldoende. | 126 | 14% |
| slecht. | 17 | 2% |
| N= | 919 | 100% |

| | |
|--------------|------|
| gemiddelde | 3,28 |
| standaardafw | 0,82 |

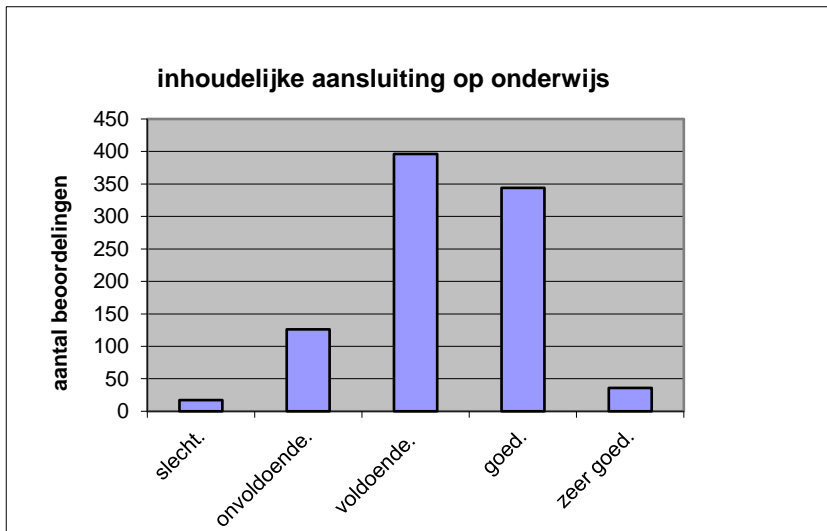

Welk cijfer zou u dit examen geven?
Ik geef dit examen een:

- 1
- 2
- 3
- 4
- 5
- 6
- 7
- 8
- 9
- 10

| | Abs. | Perc. |
|-----------|------------|-------------|
| 1 | 0 | 0% |
| 2 | 11 | 1% |
| 3 | 21 | 2% |
| 4 | 66 | 7% |
| 5 | 159 | 17% |
| 6 | 265 | 29% |
| 7 | 291 | 32% |
| 8 | 100 | 11% |
| 9 | 5 | 1% |
| 10 | 1 | 0% |
| N= | 919 | 100% |

| | |
|--------------|------|
| gemiddelde | 6,12 |
| standaardafw | 1,29 |

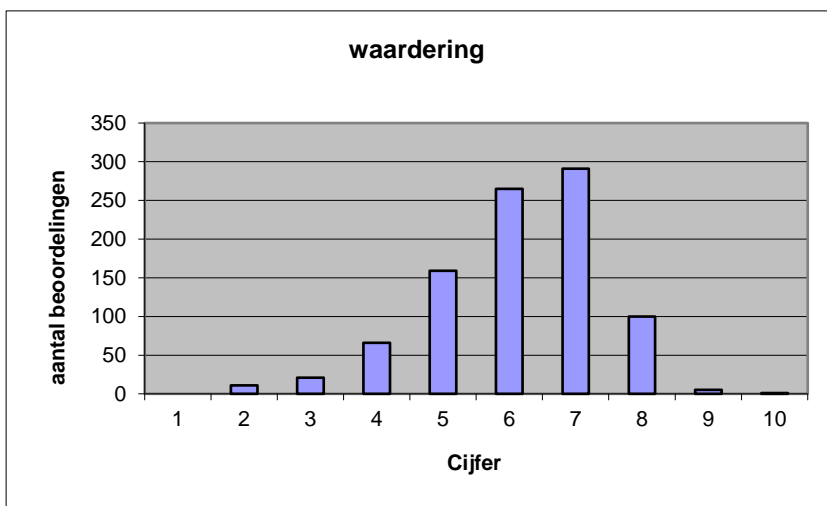

Quick scan
VWO wiskunde B 2023 tijdvak 1

Correlatietabel

| | Lengte examen | | |
|-----------------------|---------------|-----------------------|----------------------------|
| | | Aansluiting onderwijs | |
| | | | Cijfer examen (waardering) |
| Moeilijkheidsgraad | 0,20 | 0,32 | 0,58 |
| Lengte examen | | 0,08 | 0,28 |
| Aansluiting onderwijs | | | 0,61 |

| | |
|----------------------------|-----------------------------------|
| Moeilijkheidsgraad | 1 = te moeilijk, 5 = te makkelijk |
| Lengte examen | 1 = te lang, 3 = te kort |
| Aansluiting onderwijs | hercodeerd: slecht=1; zeer goed=5 |
| Cijfer examen (waardering) | 1=slecht; 10 = uitmuntend |

| | |
|--------------------------------------|--------|
| Ingeschreven leerlingen | 18415 |
| Ingezonden leerlingen | 17483 |
| Totaal aantal scholen | 592 |
| Aantal reacties | 919 |
| Van aantal scholen | 569 |
| Percentage van totaal aantal scholen | 96,11% |
| Aantal docenten | 830 |
| Aantal mailadressen | 836 |