

**uitwerkbijlage**

Naam kandidaat \_\_\_\_\_ Kandidaatnummer \_\_\_\_\_

11

|                                   | <b>in €</b>       | <b>berekening</b> |
|-----------------------------------|-------------------|-------------------|
| financieringsbehoefte             | <b>24.847.000</b> | zie vraag 6       |
| emissie obligaties                |                   |                   |
| ophoging lening bij de Roetbank   |                   |                   |
| te verkrijgen uit aandelenemissie |                   |                   |
| aantal te plaatsen aandelen       |                   |                   |

Conclusie: Broekenhuis zet het plan wel/niet (doorhalen wat niet van toepassing is) door, want .....

.....

berekening:

.....

.....

15

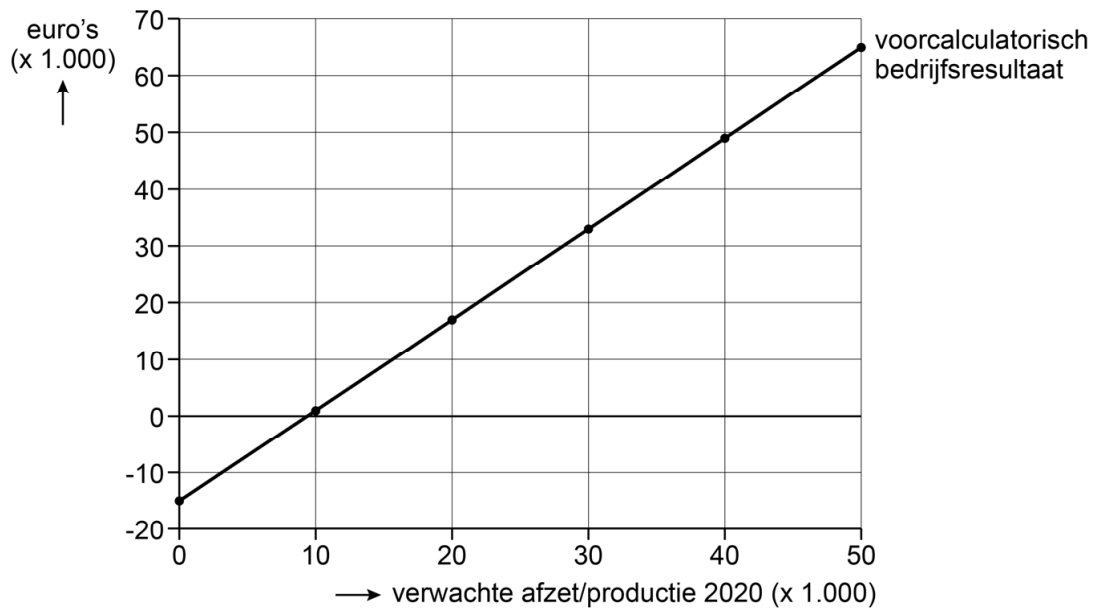

18

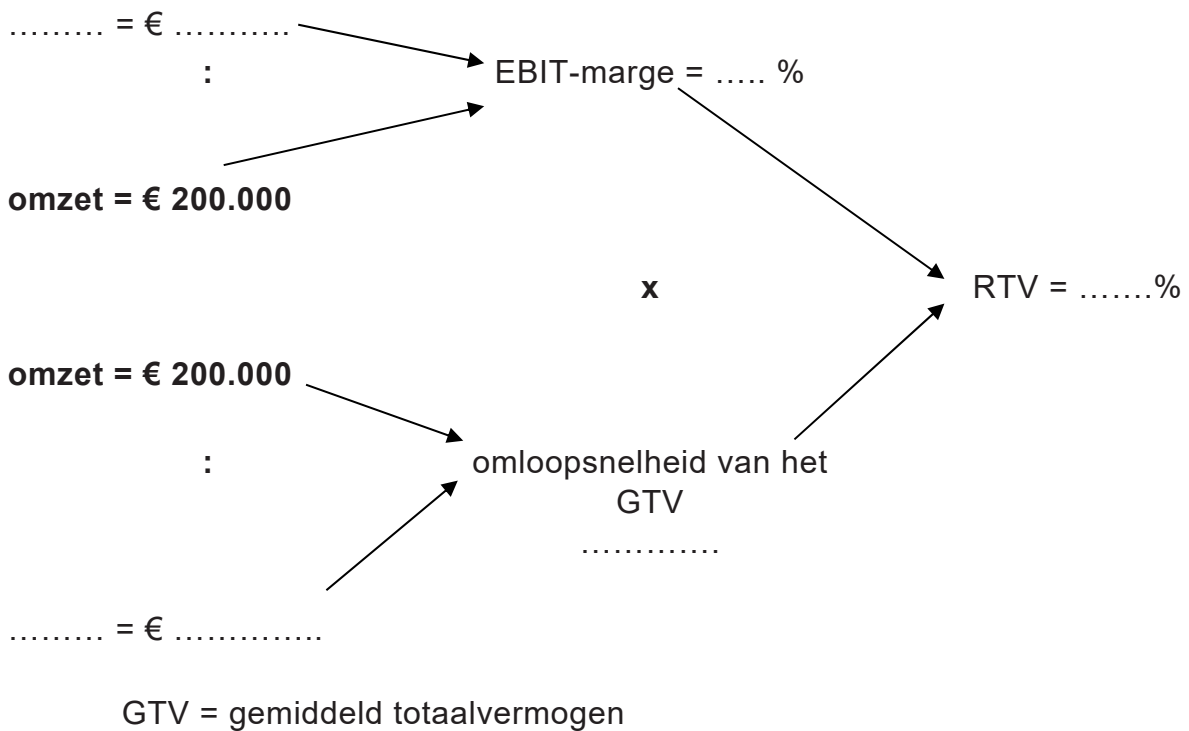

21

**Resultaat uit een gemiddelde aardappeloogst tegen de gemiddelde prijs**

|                    | €                    | €            | ruimte voor berekeningen |
|--------------------|----------------------|--------------|--------------------------|
| omzet              |                      | .....        |                          |
| zaaigoed           | .....                |              |                          |
| loonwerkers        | .....                |              |                          |
| overige kosten     | <b><u>15.200</u></b> |              |                          |
| totale kosten      |                      | <u>.....</u> |                          |
| verwacht resultaat |                      | .....        |                          |

Conclusie: Paul kan wel/niet (doorhalen wat niet van toepassing is) het minimaal gewenste resultaat behalen, want

.....

.....

.....

**Verwacht resultaat bij een gemiddelde oogst, met een gekocht en verkocht termijncontract, bij verschillende marktprijzen**

|                            | marktprijs per ton in € |       |       |       |
|----------------------------|-------------------------|-------|-------|-------|
|                            | 210                     | 220   | 230   | 240   |
| <b>opbrengsten</b>         |                         |       |       |       |
| – oogst                    |                         |       |       |       |
| – verkocht termijncontract |                         |       |       |       |
| <b>kosten</b>              |                         |       |       |       |
| – oogst (vraag 21)         |                         |       |       |       |
| – gekocht termijncontract  | _____                   | _____ | _____ | _____ |
|                            |                         |       |       |       |
| <b>verwacht resultaat</b>  |                         |       |       |       |

*Let op: ieder veld dient te worden ingevuld.*

ruimte voor berekeningen:

|   |  |
|---|--|
| gemiddelde oogst in ton<br>(zie vraag 21)                                     |  |
| opbrengsten oogst bij marktprijs van:<br>€ 210:<br>€ 220:<br>€ 230:<br>€ 240: |  |
| opbrengst verkocht termijncontract  |  |
| kosten gekocht termijncontract  |  |

25

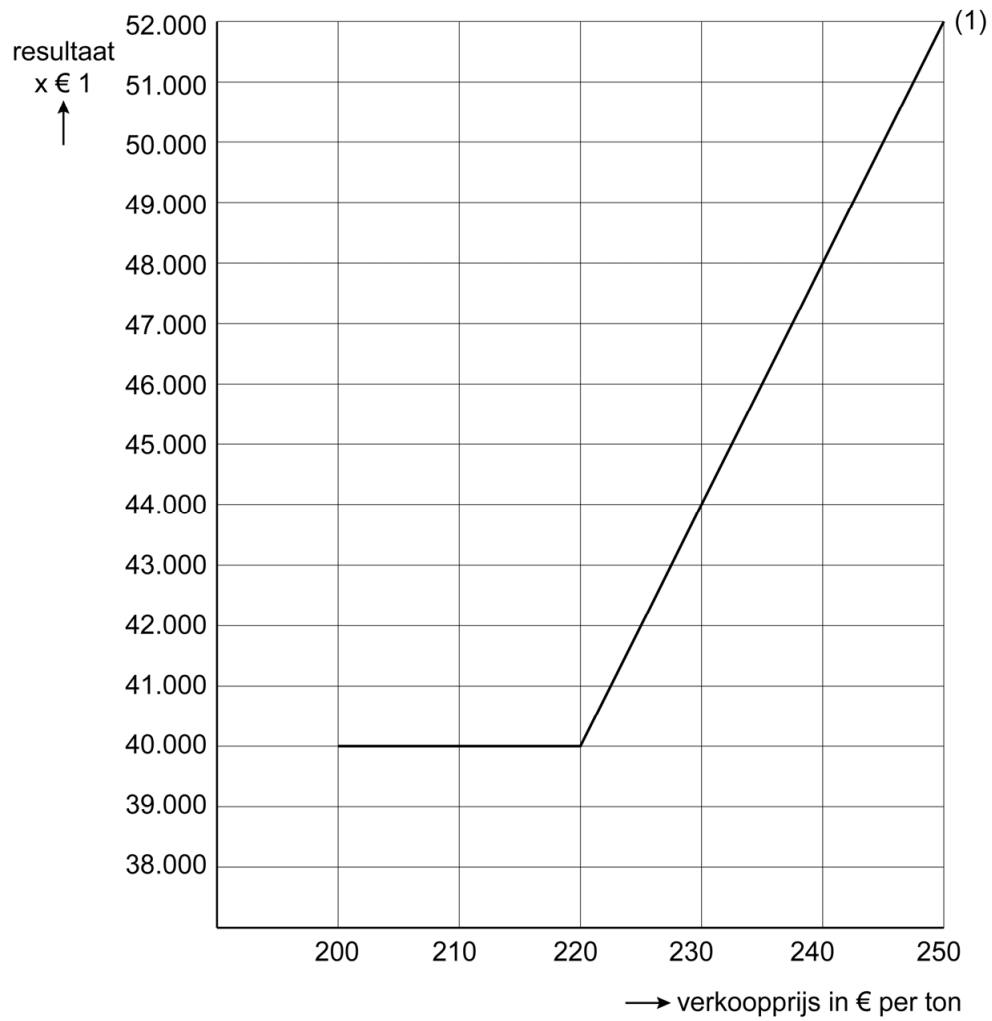

Lijn (1): resultaat met alleen de aankoop van het termijncontract.

**VERGEET NIET DEZE UITWERKBIJLAGE IN TE LEVEREN**