

Quick scan
15157 HAVO biologie (bezem) 2015 tijdvak 1

Wat is uw oordeel over de moeilijkheidsgraad van het examen?

Ik vind het examen

- te moeilijk.
- moeilijk.
- niet te moeilijk/niet te makkelijk.
- makkelijk.
- te makkelijk.

| | Abs. | Perc. |
|-------------------------------------|-----------|-------------|
| te moeilijk. | 8 | 12% |
| moeilijk. | 25 | 38% |
| niet te moeilijk/niet te makkelijk. | 33 | 50% |
| makkelijk. | 0 | 0% |
| te makkelijk. | 0 | 0% |
| N= | 66 | 100% |

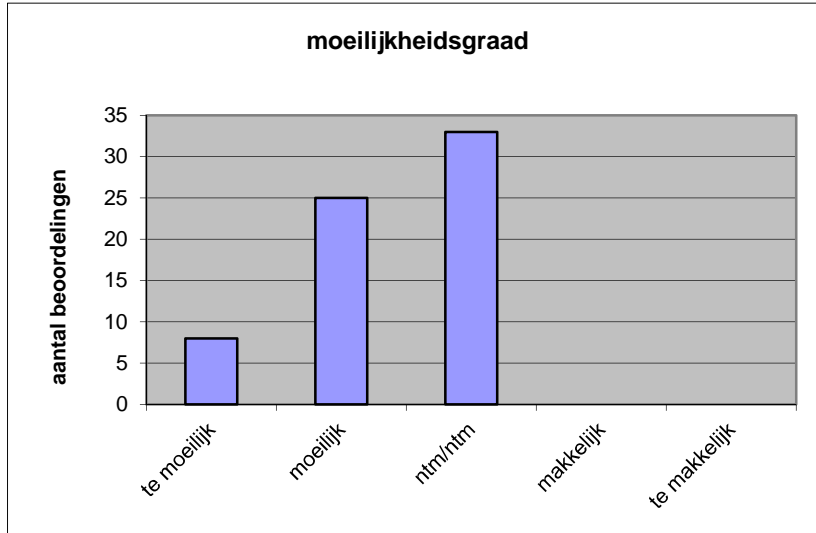

| | |
|---------------|------|
| gemiddelde | 2,38 |
| standaardafw. | 0,70 |

Wat is uw oordeel over de lengte van het examen in verhouding tot de tijd die de kandidaat ervoor beschikbaar heeft?

Het examen is

- te lang.
- precies goed.
- te kort.

| | Abs. | Perc. |
|---------------|-----------|-------------|
| te lang. | 11 | 17% |
| precies goed. | 55 | 83% |
| te kort. | 0 | 0% |
| N= | 66 | 100% |

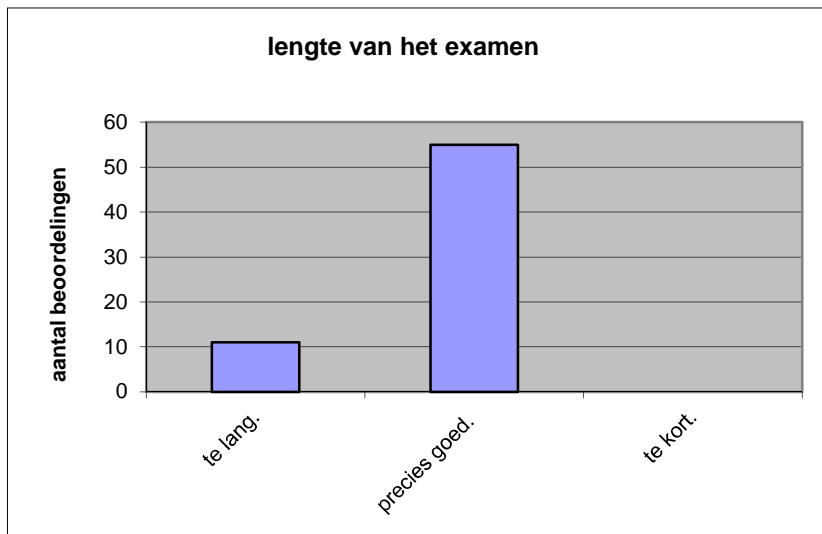

| | |
|--------------|------|
| gemiddelde | 1,83 |
| standaardafw | 0,38 |

Wat is uw oordeel over de inhoudelijke aansluiting van het examen bij het gegeven onderwijs?

- zeer goed.
- goed.
- voldoende.
- onvoldoende.
- slecht.

| | Abs | Perc. |
|--------------|-----------|-------------|
| zeer goed. | 1 | 2% |
| goed. | 20 | 30% |
| voldoende. | 37 | 56% |
| onvoldoende. | 6 | 9% |
| slecht. | 2 | 3% |
| N= | 66 | 100% |

| | |
|--------------|------|
| gemiddelde | 3,18 |
| standaardafw | 0,74 |

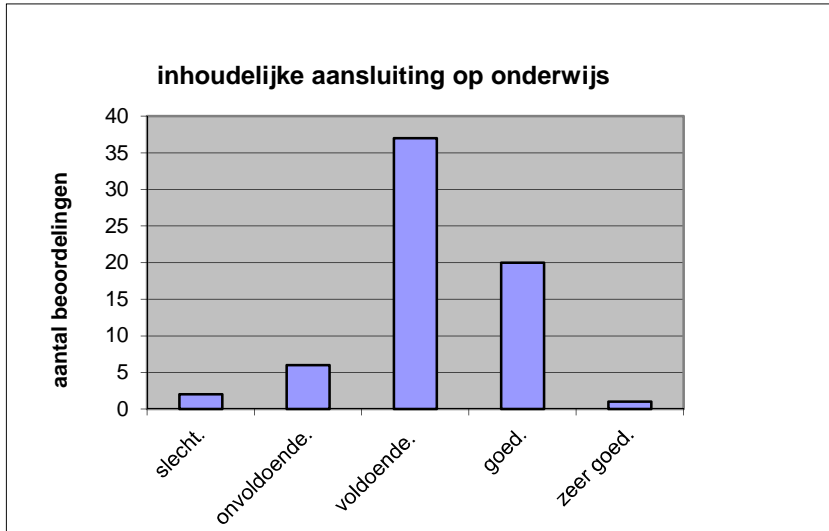

Welk cijfer zou u dit examen geven?
Ik geef dit examen een:

- 1
- 2
- 3
- 4
- 5
- 6
- 7
- 8
- 9
- 10

| | Abs. | Perc. |
|-----------|-----------|-------------|
| 1 | 1 | 2% |
| 2 | 0 | 0% |
| 3 | 1 | 2% |
| 4 | 4 | 6% |
| 5 | 5 | 8% |
| 6 | 21 | 32% |
| 7 | 29 | 44% |
| 8 | 5 | 8% |
| 9 | 0 | 0% |
| 10 | 0 | 0% |
| N= | 66 | 100% |

| | |
|--------------|------|
| gemiddelde | 6,27 |
| standaardafw | 1,23 |

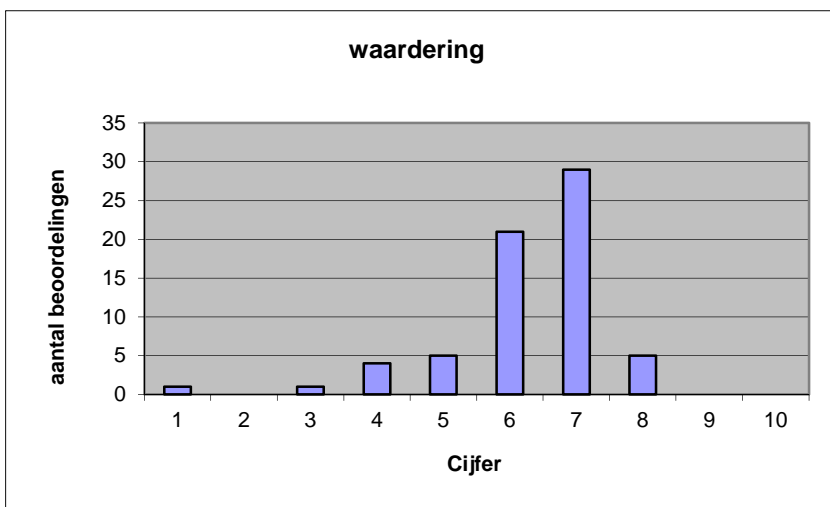

**Quick scan
HAVO biologie (bezem) 2015 tijdvak 1**

Correlatietabel

| | Lengte examen | | |
|-----------------------|---------------|----------------------------|------|
| | | Aansluiting onderwijs | |
| | | Cijfer examen (waardering) | |
| Moeilijkheidsgraad | 0,13 | 0,37 | 0,58 |
| Lengte examen | | 0,33 | 0,30 |
| Aansluiting onderwijs | | | 0,78 |

| | |
|----------------------------|-----------------------------------|
| Moeilijkheidsgraad | 1 = te moeilijk, 5 = te makkelijk |
| Lengte examen | 1 = te lang, 3 = te kort |
| Aansluiting onderwijs | hercodeerd: slecht=1; zeer goed=5 |
| Cijfer examen (waardering) | 1=slecht; 10 = uitmuntend |

| | |
|--------------------------------------|--------|
| Ingeschreven leerlingen | 885 |
| Ingezonden leerlingen | 557 |
| Totaal aantal scholen | 118 |
| Aantal reacties | 66 |
| Van aantal scholen | 53 |
| Percentage van totaal aantal scholen | 44,92% |
| Aantal docenten | 59 |
| Aantal mailadressen | 53 |