

# Normering Centrale Examens VO

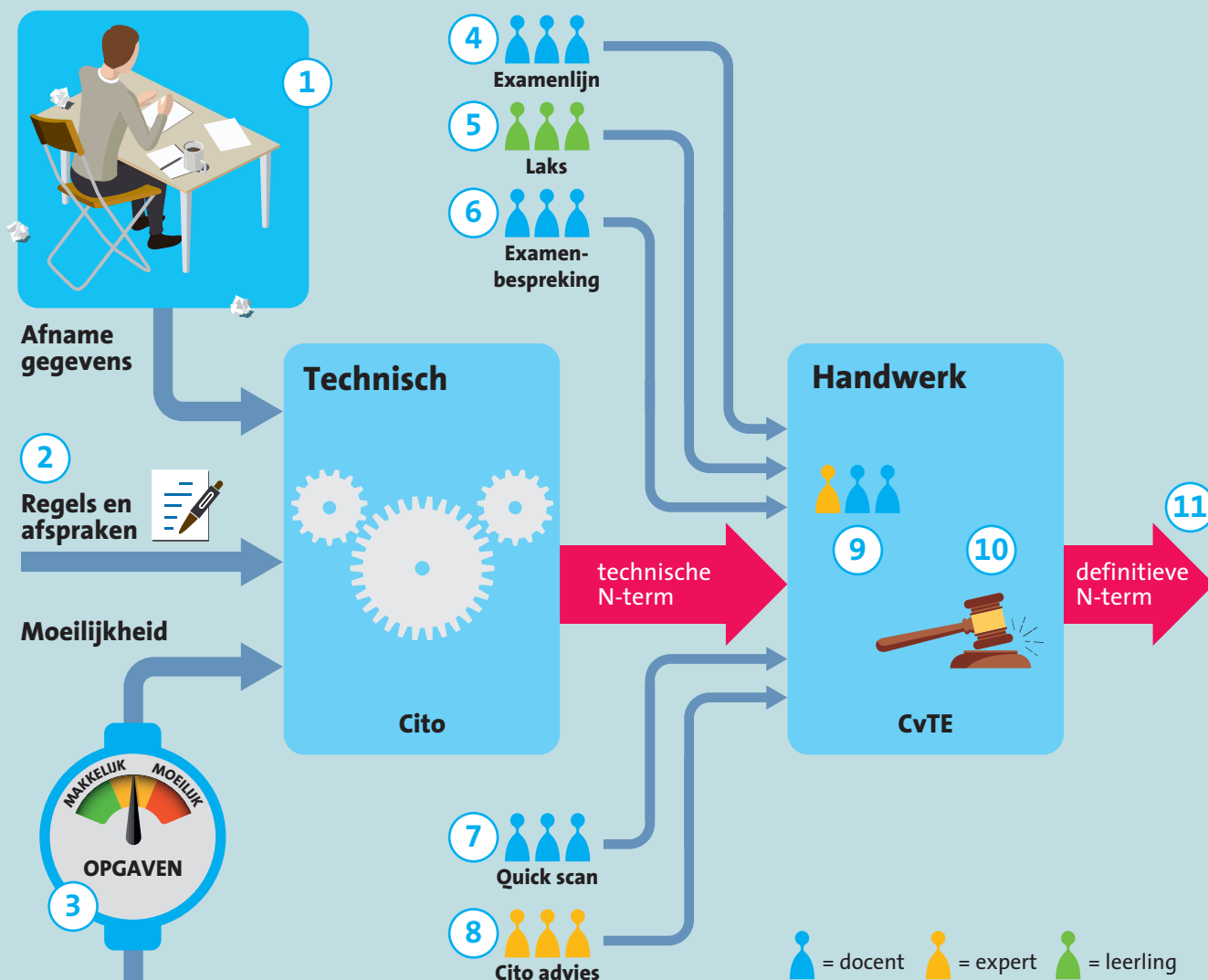

- 1 Docenten geven scores per vraag van hun leerlingen door aan Cito m.b.v. Wolf.
- 2 Cito doet voorstellen voor regels en afspraken voor de normering. CvTE stelt deze vast. Ze zijn te vinden op [toetswijzer.nl](http://toetswijzer.nl). Het technisch normeringsadvies volgt zodoende rechtstreeks uit de afnamegegevens.
- 3 Cito verzamelt extra informatie over de moeilijkheid van de vragen voorafgaand aan de normering.
- 4 Docenten kunnen via de examenlijst vragen, opmerkingen en klachten doorgeven.
- 5 Leerlingen kunnen via LAKS vragen, opmerkingen en klachten doorgeven.
- 6 Examenbespreking door vakvereniging.
- 7 Het oordeel van docenten over het examen wordt in Wolf ingevuld.
- 8 Cito geeft advies over de normering aan CvTE.
- 9 Vaststellingscommissie bekijkt of er een aanpassing van de technische N-term noodzakelijk is afgaande op input uit het veld (4, 5, 6 en 7).
- 10 CvTE-leiding zorgt dat over vakken heen consistent wordt omgegaan met de gegevens en de geluiden uit het veld en stelt de definitieve N-term vast.
- 11 De definitieve N-term wordt gepubliceerd. Bij elke score kan nu het CE-cijfer bepaald worden.