

Quick scan
23146 HAVO wiskunde A 2023 tijdvak 1

Wat is uw oordeel over de moeilijkheidsgraad van het examen?

Ik vind het examen

- te moeilijk.
- moeilijk.
- niet te moeilijk/niet te makkelijk.
- makkelijk.
- te makkelijk.

| | Abs. | Perc. |
|-------------------------------------|-------------|--------------|
| te moeilijk. | 41 | 3% |
| moeilijk. | 330 | 21% |
| niet te moeilijk/niet te makkelijk. | 1041 | 67% |
| makkelijk. | 119 | 8% |
| te makkelijk. | 14 | 1% |
| N= | 1545 | 100% |

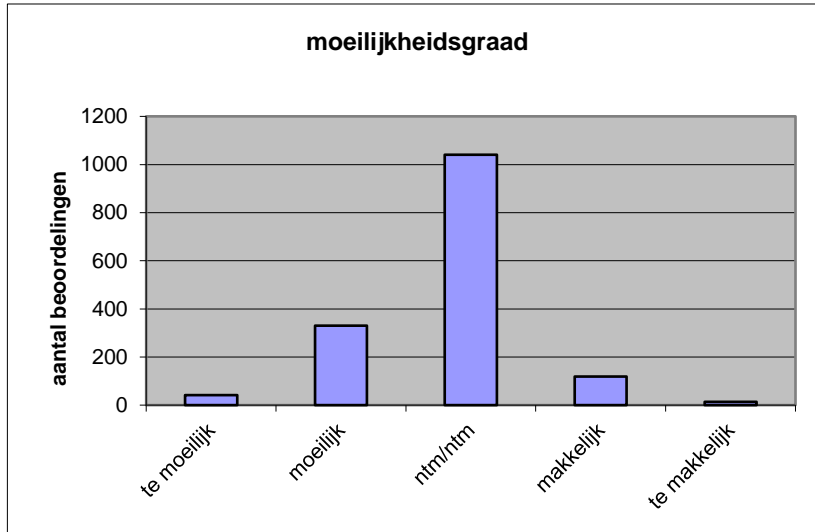

| | |
|---------------|------|
| gemiddelde | 2,83 |
| standaardafw. | 0,64 |

Wat is uw oordeel over de lengte van het examen in verhouding tot de tijd die de kandidaat ervoor beschikbaar heeft?

Het examen is

- te lang.
- precies goed.
- te kort.

| | Abs. | Perc. |
|---------------|-------------|--------------|
| te lang. | 979 | 63% |
| precies goed. | 564 | 37% |
| te kort. | 2 | 0% |
| N= | 1545 | 100% |

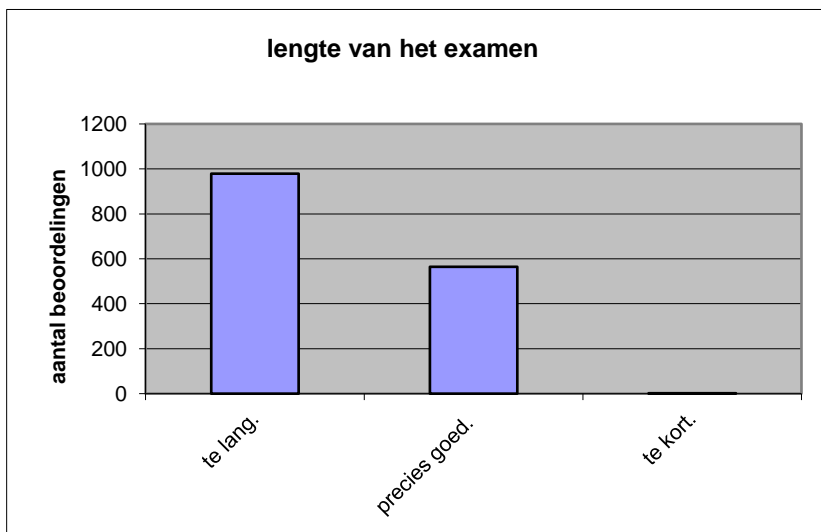

| | |
|--------------|------|
| gemiddelde | 1,37 |
| standaardafw | 0,48 |

Wat is uw oordeel over de inhoudelijke aansluiting van het examen bij het gegeven onderwijs?

- zeer goed.
- goed.
- voldoende.
- onvoldoende.
- slecht.

| | Abs | Perc. |
|--------------|-------------|-------------|
| zeer goed. | 82 | 5% |
| goed. | 729 | 47% |
| voldoende. | 630 | 41% |
| onvoldoende. | 97 | 6% |
| slecht. | 7 | 0% |
| N= | 1545 | 100% |

| | |
|--------------|------|
| gemiddelde | 3,51 |
| standaardafw | 0,71 |

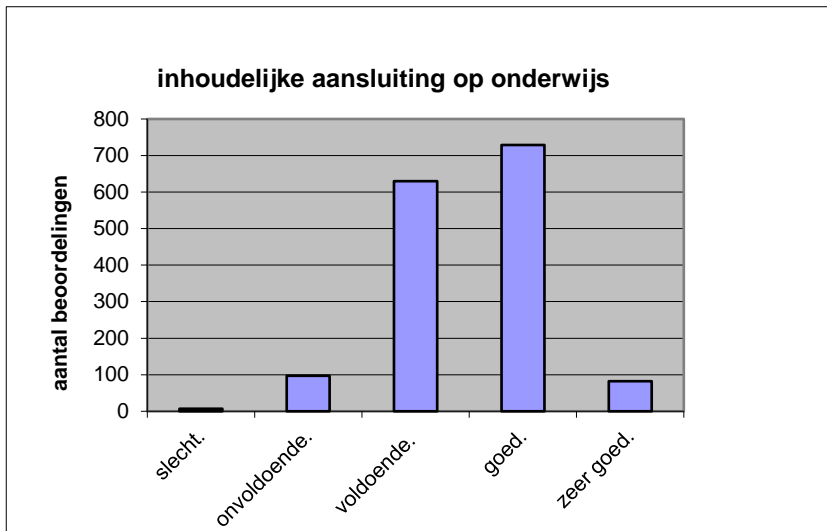

Welk cijfer zou u dit examen geven?
Ik geef dit examen een:

- 1
- 2
- 3
- 4
- 5
- 6
- 7
- 8
- 9
- 10

| | Abs. | Perc. |
|-----------|-------------|-------------|
| 1 | 0 | 0% |
| 2 | 7 | 0% |
| 3 | 8 | 1% |
| 4 | 31 | 2% |
| 5 | 145 | 9% |
| 6 | 428 | 28% |
| 7 | 624 | 40% |
| 8 | 285 | 18% |
| 9 | 17 | 1% |
| 10 | 0 | 0% |
| N= | 1545 | 100% |

| | |
|--------------|------|
| gemiddelde | 6,64 |
| standaardafw | 1,06 |

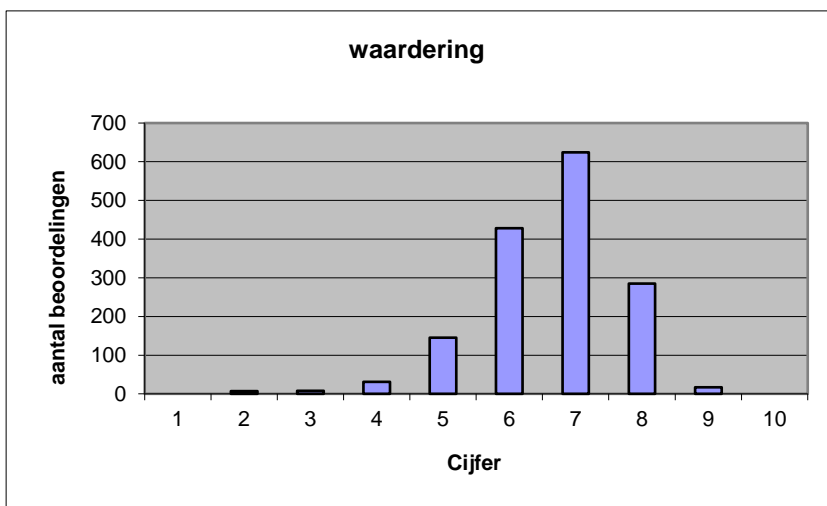

Quick scan
HAVO wiskunde A 2023 tijdvak 1

Correlatietabel

| | Lengte examen | | |
|-----------------------|---------------|-----------------------|----------------------------|
| | | Aansluiting onderwijs | |
| | | | Cijfer examen (waardering) |
| Moeilijkheidsgraad | 0,27 | 0,25 | 0,39 |
| Lengte examen | | 0,06 | 0,25 |
| Aansluiting onderwijs | | | 0,57 |

| | |
|----------------------------|-----------------------------------|
| Moeilijkheidsgraad | 1 = te moeilijk, 5 = te makkelijk |
| Lengte examen | 1 = te lang, 3 = te kort |
| Aansluiting onderwijs | hercodeerd: slecht=1; zeer goed=5 |
| Cijfer examen (waardering) | 1=slecht; 10 = uitmuntend |

| | |
|--------------------------------------|--------|
| Ingeschreven leerlingen | 34298 |
| Ingezonden leerlingen | 32104 |
| Totaal aantal scholen | 607 |
| Aantal reacties | 1545 |
| Van aantal scholen | 570 |
| Percentage van totaal aantal scholen | 93,90% |
| Aantal docenten | 1177 |
| Aantal mailadressen | 1203 |